

SPÉCIAL ADF

> Philips Sonicare Series 2000 et 3000

PHILIPS > ADF STAND : 4M19

Philips présente ses nouvelles brosses à dents Philips Sonicare Series 2000 et 3000

Philips continue à investir dans sa gamme de brosse à dents électriques Sonicare, et introduit les brosses à dents Philips Sonicare Séries 2000 et 3000. Ces nouveautés ac-

compagneront les utilisateurs dans leur routine bucco-dentaire quotidienne.

Les brosses à dents électriques Philips Sonicare Série 2000 et 3000 présentent les mêmes caractéristiques techniques qui ont fait le succès de la gamme Philips Sonicare. Elles sont toutes les deux dotées de la tech-

nologie sonore avancée de Philips, qui permet un nettoyage tout en douceur. Lors de chaque brossage, ce sont 31000 mouvements par minute qui sont effectués à grande vitesse et selon une forte amplitude,



ce qui facilite l'accès aux zones difficiles. Elles permettent de retirer jusqu'à trois fois plus de plaque qu'une brosse à dents manuelle. Elles possèdent également les fonctions *QuadTimer* et *SmartTimer*. La fonction *SmartTimer* de deux minutes et la fonction *QuadPacer* de trente secondes, guident les

AD

Plateforme VistaSoft, le flux complet d'images disponible en un clic.

Offre ADF
Stand 2M37



Des outils avancés pour le diagnostic et la planification

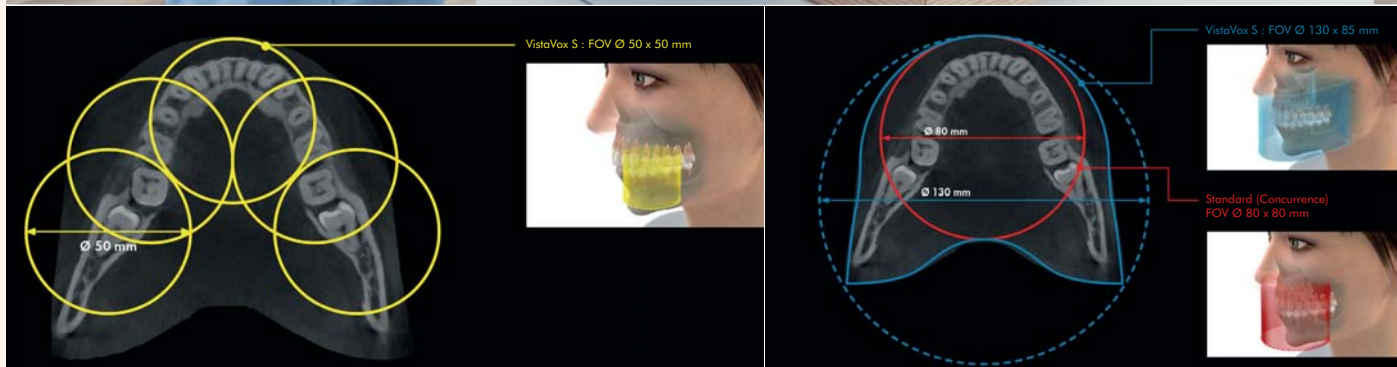

Plus de diagnostic – moins d'exposition aux rayons : Le volume adapté à la forme de la mâchoire, propose un volume de diagnostic équivalent à celui d'un appareil de Ø 130 mm. Accès rapide à toutes les fonctions grâce à son écran tactile 7". Avec la technologie S-Pan, vous avez des clichés 2D et 3D d'exception en un seul appareil.

Pour en savoir plus, contactez :
Nils Saint Jalmes - Tél : 06.35.83.99.93
Email : Nils.SaintJalmes@duerrdental.com

Dispositif Médical de classe IIB CE0297. Nous vous invitons à lire attentivement les instructions figurant sur les notices. Produits non remboursés par les organismes de santé.

**DÜRR
DENTAL**
LE MEILLEUR, TOUT UN SYSTÈME



utilisateurs pour les encourager à se brosser les dents pendant la durée recommandée, dans toutes les zones de leur bouche, afin d'obtenir un nettoyage complet.

Les brosses à dents électriques Philips Sonicare Série 2000 et 3000 ont été conçues afin de répondre aux besoins de praticité des utilisateurs. Leur design est à la fois fin, léger et ergonomique. Les utilisateurs bénéficient donc d'une prise en main facile, pour un nettoyage facile et sans efforts, et restent stables sur le lavabo. Elles possèdent une autonomie de quatorze jours et elles se rechargent grâce au chargeur USB C qui est fourni avec le produit.

Caractéristiques des gammes Philips Sonicare Série 2000 et 3000 :

Finition haut de gamme, design effilé, indicateur de batterie et batterie lithium ION, autonomie de quatorze jours, vitesse de 31000 mouvements par minute, retire trois fois plus de plaque, une tête de brosse *ProResult* non RFID, minuteur de deux minutes, garantie deux ans. La série 3000 comprend en plus un capteur de pression, afin de prévenir et d'ajuster la pression effectuée lors d'un brossage et un rappel de changement de la tête de brosse (RFID).